

ESTADO DE CUENTA

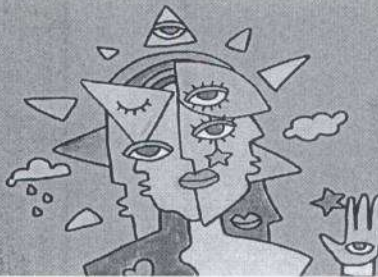

QUE TENGAS
UN GRAN DÍA

CLIENTE
PODER JUDICIAL DEL ESTADO DE JALISCO
DOMICILIO
HIDALGO # 190
COL. CENTRO
CIUDAD GUADALAJARA

CP
44100

SUCURSAL
TERRANOVA

PLAZA
GUADALAJARA JAL.

R.F.C.
PJE900315DK8

Nº. DE CLIENTE
000035119

DÍAS DEL PERIODO
28

PERIODO
1 AL 28 DE FEBRERO DE 2019

FECHA EMISIÓN/CORTE DEL ESTADO DE CUENTA
28 DE FEBRERO DE 2019

EJECUTIVO DE CUENTA
ADRIAN DIAZ RESENDEZ

CUENTA	GAT NOMINAL %	GAT REAL %	INTERÉS PAGADO	COMISIONES
CUENTA CLASICA INSTITUCIONAL 00097198462 MONEDA NACIONAL	N/A	N/A	0.00	0.00



Estimado Cliente:

*Uso de la Tarjeta de Débito Bansí en el Extranjero:
Si requiere un monto mayor para realizar sus compras en comercios y retiros en cajeros automáticos en el extranjero, debe comunicarse previamente con su ejecutivo de cuenta o llamar al (01 33) 3648 48 48 en Guadalajara o al 01-800 BANSI-00 (01-800-226-7400) para dar aviso y obtener información acerca de los límites de operación de su tarjeta. Esto con la finalidad de evitar que su tarjeta sea bloqueada por seguridad.*

RESUMEN EJECUTIVO DE ADMINISTRACIÓN DE RECURSOS

INSTRUMENTO	SALDO/POSICIÓN ANTERIOR	FLUJO DEL MES	SALDO/POSICIÓN FINAL	%	SALDO PROMEDIO
CLASICA INSTITUCIONAL 00097198462	0.00	0.00	0.00	0.00	0.00
TOTALES	0.00	0.00	0.00	100.00	0.00